

# PLAN PARCIAL DE DESARROLLO URBANO

Tierra Santa Habitacional  
Centro de Población  
Tepatitlán de Morelos, Jal.

SIMBOLOGÍA:

- Límites del Área de Estudio.
- Vértices del Área de Estudio.
- Límites del Área de Aplicación.
- Traza Urbana.
- Límite Parcelas.
- Poblados, Fraccionamientos y/o Sitios de Referencia.
- Carretera Federal (Cuota).
- Carretera Estatal.
- Caminos y Terracerías.
- Curvas de Nivel.
- LUVISOL Férrico.
- Lf3 LUVISOL Férrico.

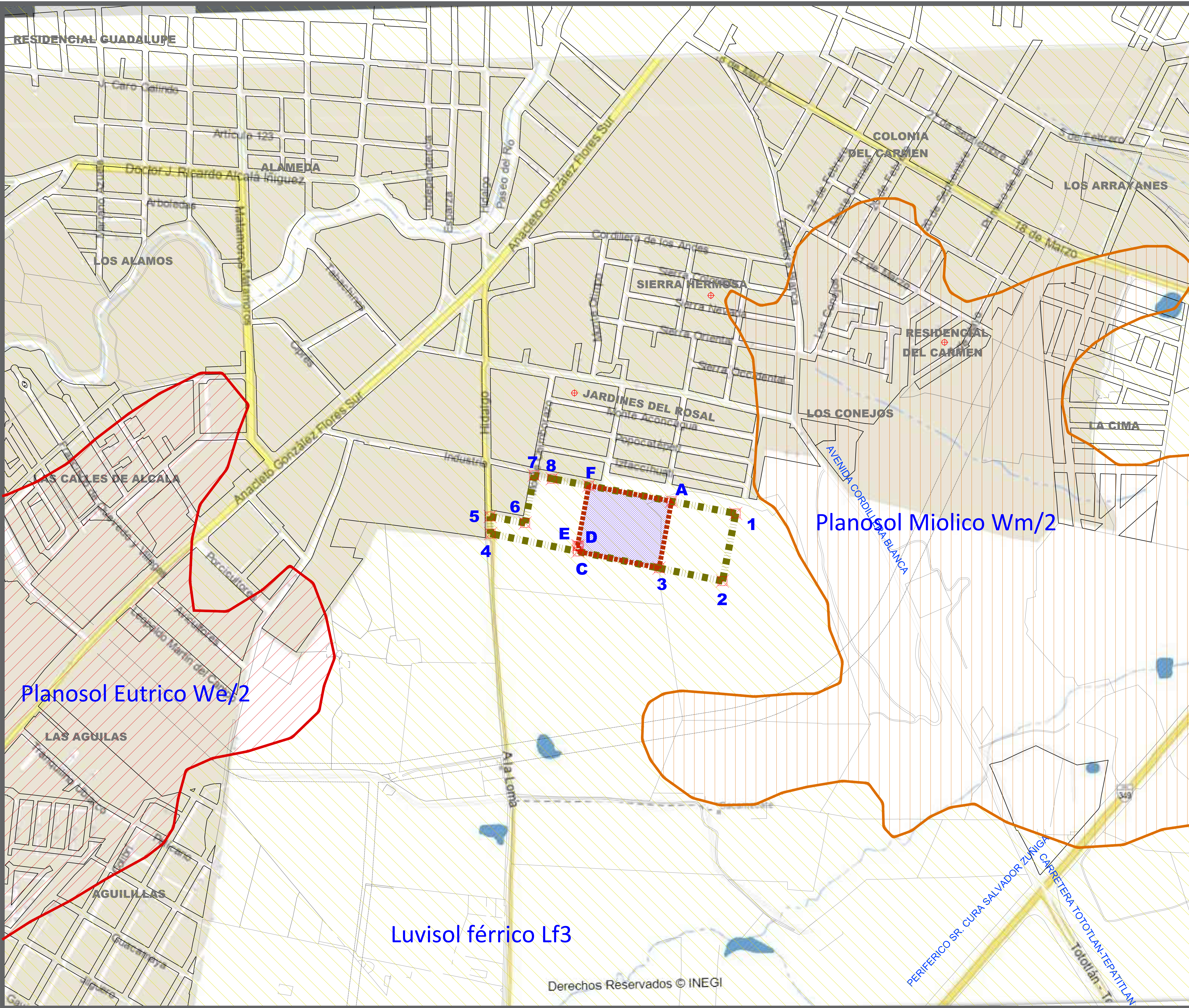

### ÁREA DE APLICACIÓN

LADO EST	PV	RUMBO	DISTANCIA	V	COORDENADAS		
					Y	X	
					A	2,301,622.2926	733,686.8421
A	3	S 10°35'10.80" W	147.053	3	2,301,477.7423	733,659.8259	
3	C	N 78°25'48.29" W	179.359	C	2,301,513.7152	733,484.1113	
C	D	N 10°43'05.94" E	12.046	D	2,301,525.5509	733,486.3516	
D	E	N 79°16'55.49" W	3.000	E	2,301,526.1089	733,483.4039	
E	F	N 10°43'05.78" E	132.351	F	2,301,656.1507	733,508.0185	
F	A	S 79°16'43.14" E	182.001	A	2,301,622.2926	733,686.8421	

**SUPERFICIE = 26,506.323 m2**

### ÁREA DE ESTUDIO

LADO EST	PV	RUMBO	DISTANCIA	V	COORDENADAS		
					Y	X	
					1	2,301,596.0220	733,825.5916
1	2	S 11°02'21.31" W	149.130	2	2,301,449.6513	733,797.0359	
2	3	N 78°25'47.00" W	140.056	3	2,301,477.7423	733,659.8259	
3	4	N 78°25'48.29" W	372.055	4	2,301,552.3630	733,295.3307	
4	5	N 01°34'31.83" W	37.134	5	2,301,589.4828	733,294.3097	
5	6	S 79°28'09.06" E	77.085	6	2,301,575.3945	733,370.0959	
6	7	N 10°31'13.30" E	104.984	7	2,301,678.6135	733,389.2643	
7	8	S 79°18'33.47" E	40.035	8	2,301,671.1867	733,428.6046	
8	1	S 79°16'43.14" E	404.040	1	2,301,596.0220	733,825.5916	

**SUPERFICIE = 67,372.039 m2**

PLANO:  
ÁREA DE ESTUDIO  
EDAFOLOGÍA

NUM:  
**D-7**

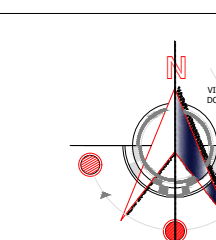

0 100 200  
ESCALA 1 : 7 500  
AGOSTO DE 2022

ELABORO: **S.B**  
Arquitectura Sostenibilidad Urbana  
REVISO: Arq.Gerardo.Gtz.I.  
VoBo: Arq.David.M.del.C.  
Instituto de Planeación Urbana

H. AYUNTAMIENTO DE TEPATITLÁN DE MORELOS, JALISCO.  
GOBIERNO DEL ESTADO DE JALISCO.  
SEMADET